CENTRE DE RESSOURCES sur la NON-VIOLENCE

https://ressourcesnonviolence2.fr

FORMATION

à la

DÉFENSE CIVILE NON-VIOLENTE

Construire ensemble une capacité de défense fondée sur la résistance civile et la solidarité pour faire face aux agressions et aux crises.

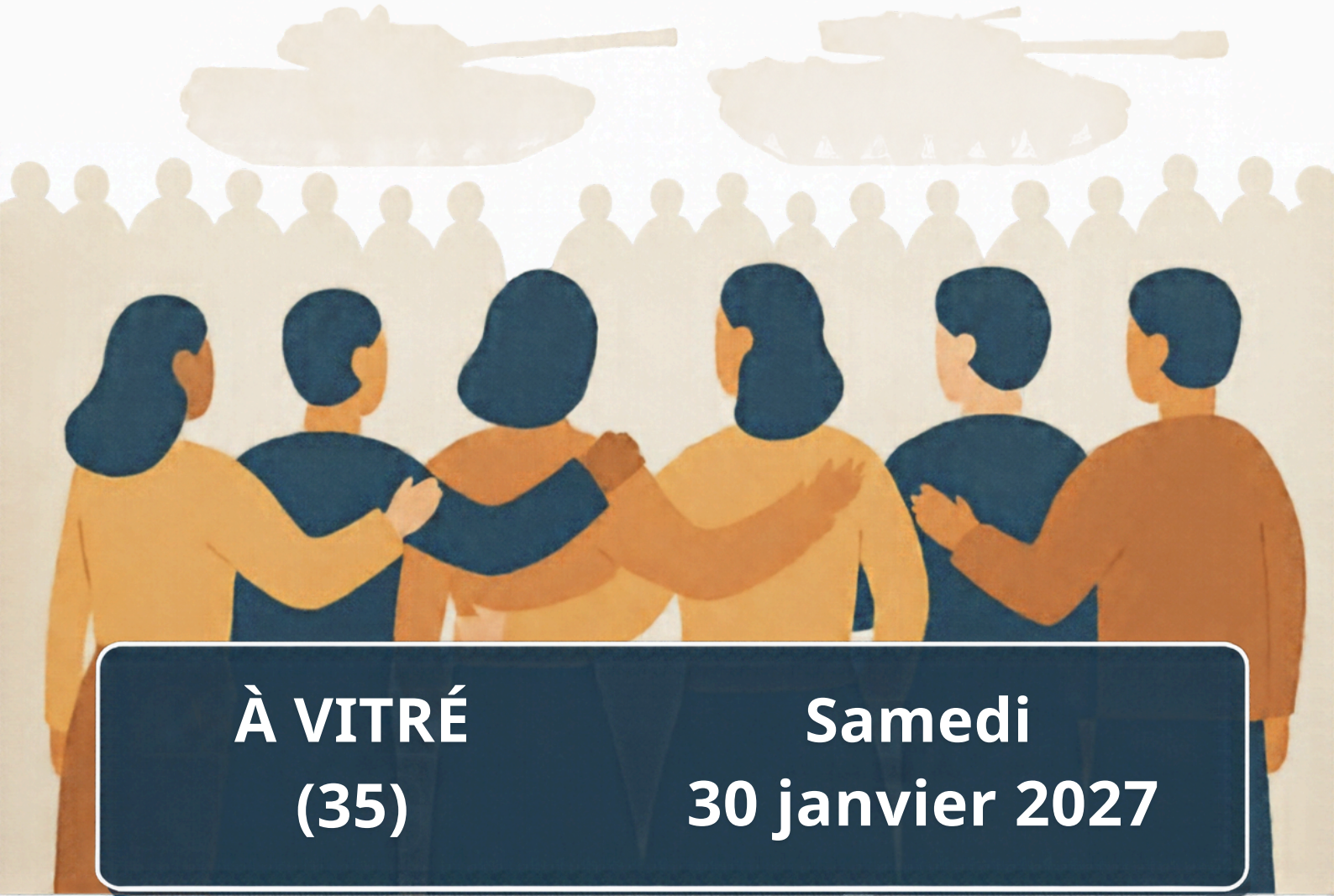

À VITRÉ (35)

Samedi 30 janvier 2027

SE FORMER À LA DÉFENSE CIVILE NON-VIOLENTE

L'objectif de cette journée de formation est de découvrir les principes de la défense civile non-violente et de commencer à les traduire en pratiques d'action et de préparation collective.

Au programme

Des repères conceptuels sur les fondements de la défense civile non-violente

Découvrir les méthodes de la résistance civile

Développer des compétences pratiques sur des situations concrètes

Réfléchir ensemble aux stratégies et à l'organisation collective

Se former à la défense civile non-violente, c'est préparer dès maintenant une sécurité fondée sur l'intelligence collective, la solidarité et la dignité afin que la société puisse se défendre sans se détruire.

Contact et inscriptions

MAN VITRÉ - FOUGÈRES
Annie Déan - jma.dean@wanadoo.fr
06 87 26 19 62

TARIF

40 euros